

## NAMIBIA FRA PARCHI E DESERTO, Terra di Emozioni e Contrasti

VOLO E ACCOMPAGNATORE 16- 29 SETTEMBRE 2025

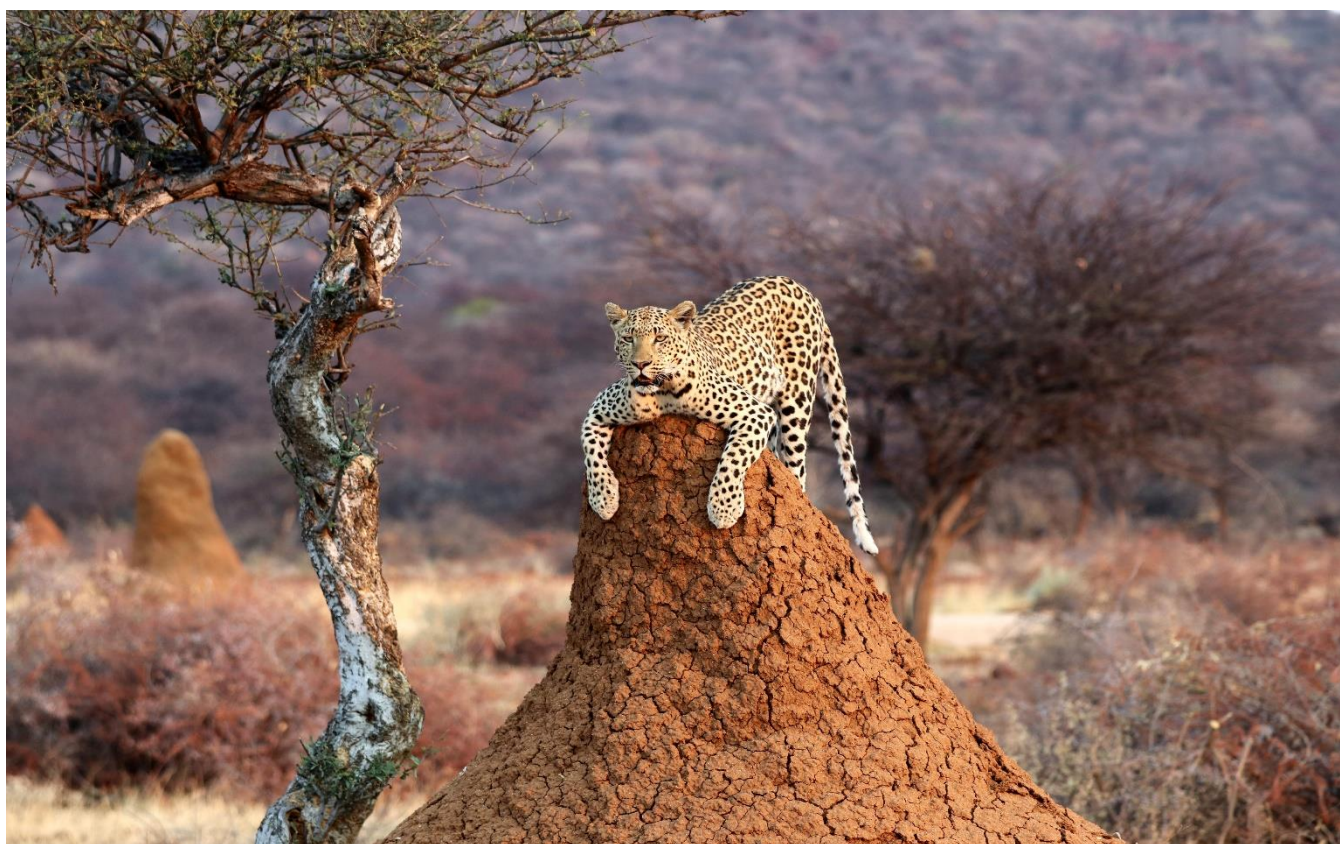

*Ci sono VIAGGI che, ancora prima di intraprendere, sai che saranno indimenticabili ed unici ... soprattutto se visitate con il giusto spirito. La Namibia è capace di offrire con i suoi mille contrasti così tante emozioni da renderla una Terra Sublime. Dalla Capitale Windhoek andremo verso il deserto del Kalahari per poi raggiungere il Parco Nazionale del Namib Naukluft dove troveremo il Sesriem Canyon contornato da impetuose dune color arancio e albicocca fino alla secolare Deadvlei. Poi la costa, fra Swakopmund e Walvis Bay, per immergerci nei colori dell'Atlantico e nel passato del colonialismo tedesco e boero. E ancora, il Damaraland, regione desertica circondata da montagne rosse, dune e vallate selvagge, ricche di incisioni rupestri boscimane nel massiccio di Brandeberg e Twyfelfontein, senza dimenticarci della montagna bruciata. Infine il famoso e spettacolare Parco Nazionale Etosha che ospita molte specie di mammiferi.*



#### 16 SETTEMBRE : PARTENZA DALL'ITALIA

Partenza del volo in serata da Roma Fiumicino con l'accompagnatore Traveller. Volo notturno per Windhoek in Namibia via Addis Abeba. Possibilità di volo da Venezia o altri aeroporti su richiesta per congiungimento con accompagnatore a Roma Fiumicino. Attenzione per questo viaggio è richiesto un bagaglio adatto (si intende una valigia morbida, non rigida, che può arrivare fino a 20 kg per persona)

#### 17 SETTEMBRE: arrivo in NAMIBIA, WINDHOEK

Arrivo all'aeroporto internazionale Hosea Kutako di Windhoek e disbrigo delle formalità doganali. Al termine si procederà alla sistemazione nelle nostre vetture 4X4 . Proseguimento per la sistemazione in hotel a Windhoek o dintorni e secondo il tempo a disposizione eventuale sosta al Namibia Craft Center per immergerci subito nel folklore locale. Cena e pernottamento.

Formula: HB

#### 18 SETTEMBRE : direzione deserto del KALAHARI

Prima colazione in hotel. Poi inizio della nostra Avventura!!!! Si parte direzione Deserto del Kalahari ricordando che in Namibia tutti i percorsi non sono dei semplici trasferimenti, ma sono parte integrante del VIAGGIO, poiché ogni giorno ci aspetterà un nuovo paesaggio capace di sorprenderci sempre. Percorreremo circa 345 km in direzione Sud per il deserto del Kalahari attraversando Mariental, chiamata anche la porta del Kalahari. All'arrivo sistemazione al lodge ed escursione alla scoperta della fauna e della flora del territorio sottostante . Nel tardo pomeriggio rientro al lodge per la cena e il pernottamento.

Struttura: KALAHARI ANIB LODGE o similare

Tipologia: lodge

Formula: HB

#### 19 SETTEMBRE : il PARCO NAZIONALE di NAMIB-NAUKLUFT

Prima colazione in hotel. Partenza in mattinata verso un altro spettacolare deserto: circa 315 km, in direzione Ovest verso l'antico Deserto del Namib Naukluft attraversando le omonime Namib Naukluft Mountains, prima di raggiungere il deserto del Namib con la sua combinazione di spettacolari paesaggi desertici e imponenti montagne. Il lodge si trova sotto la protezione di una duna formata da una cresta di sabbia fossilizzata, formata 20 milioni di anni fa. Arrivo al lodge, sistemazione. Nel pomeriggio escursione godendo di un paesaggio mozzafiato.

Struttura: THE DESERT GRACE o similare

Tipologia: lodge

Formula: HB

#### 20 SETTEMBRE : il SESRIEM CANYON, SOSSUSVLEI e la depressione della DEAD VLEI

Sveglia prima dell'alba, colazione e partenza alla scoperta di uno dei deserti più scenografici al mondo. All'apertura del cancello si solcherà il Namib Desert visitando la Dune 45, la Big Daddy (i più sportivi possono scalare) e della Dead Vlei, per terminare con la visita del Sesriem Canyon. Rientro al lodge e tempo libero per un po' di relax con successiva cena e pernottamento.

Struttura: THE DESERT GRACE o similare

Tipologia: lodge

Formula: HB



**21 SETTEMBRE: SOLITAIRE, la coloniale SWAKOPMUND**

Prima colazione in hotel. Direzione Nord per arrivare fino alla costa, con 345 km e circa 4 ore di strada fermandosi una visita in Solitaire. L'origine del nome Solitaire è curiosa, questo terreno fu acquistato nel 1948 da un colone tedesco dove la moglie trovò uno dei diamanti più grandi della Namibia ma allo stesso tempo dava un senso di solitudine. Il posto è famoso per la sua torta di mele, dove si potrà gustare assieme ad una tazza di Rooibos tea. Successivamente ripartenza in direzione della storica e pittoresca Swakopmund. All'arrivo sistemazione nelle camere riservate, cena e pernottamento.

Struttura: SWAKOPMUND DELIGHT HOTEL o similare

Tipologia: hotel

Formula: HB

**22 SETTEMBRE : WALVIS BAY, i grandi branchi di otarie, le maestose dune di SANDWICH HORBUR**  
Sveglia di buon mattino e prima colazione all'hotel. Successivamente partenza con percorrenza in alcuni tratti attraversando il deserto, alla scoperta della cittadina di Walvis Bay, nella baia omonima



sull'Oceano Atlantico. Walvis Bay ha una collocazione ideale nella baia come punto d'approdo intermedio sulla via per il Capo di Buona Speranza, e la presenza del frangiflutti naturale, costituito da Pelican Point una lingua di terra, la quale fece sì che qui sorgessero numerosi insediamenti europei e giustifica la tormentata storia della baia, da sempre al centro di contese internazionali. Il nome della cittadina deriva dall'olandese Walvisbaai, "Baia delle balene"; l'acqua profonda della baia, ospita una ricca vita marina e molto plancton, ed era di conseguenza visitata assiduamente dalle balene, principale porto della Namibia, centro dell'industria ittica e meta turistica in rapido sviluppo. Esplorazione alle Sandwich Horbure, le dune più frizzanti del Paese solcate con un 4x4 dove si andrà alla scoperta di questo leggendaria località. Nel tardo pomeriggio rientro a Swakopmund per la cena e pernottamento in hotel.

Struttura: SWAKOPMUND DELIGHT HOTEL o similare

Tipologia: hotel

Formula: HB

### 23 SETTEMBRE : la regione desertica del DAMARALAND, le incisioni rupestri di TWIFELFONTEIN

Prima colazione in hotel. Partenza verso Nord-Est alle ore 8 e 30 circa in direzione della catena montuosa dell'Erongo e della vastaregione del Damaraland con 335 km circa 4 ore e 30 con i suoi spettacolari ammassi granitici. All'arrivo visita dedicata al più grande "museo all'aria aperta" di tutta l'Africa del Sud. Twyfelfontein, una straordinaria combinazione di oltre 2.000 pitture rupestri ed incisioni Patrimonio Mondiale del UNESCO lasciate dai boscimani, sparpagliate su tutta la superficie dell'area in questione. Proseguimento per il nostro lodge per la cena e il pernottamento. Lungo il percorso altre immancabili sorprese!

Struttura: DAMARA MOPANE LODGE o similare

Tipologia: lodge

Formula: HB

### 24 SETTEMBRE: Direzione Parco Nazionale di ETOSHA

Prima colazione in hotel. Ci sposteremo nel famoso e spettacolare Parco Nazionale di Etosha . Il viaggio si snoda attraverso il paesaggio mozzafiato della Namibia, passando per letti di fiumi asciutti e montagne rocciose. Il percorso offre ai viaggiatori un'opportunità unica di assistere alle diverse bellezze naturali del Paese, con i suoi colori e le sue trame contrastanti che creano un'esperienza davvero ipnotica. Il paesaggio sottostante viene attraversato dalle vaste pianure desertiche ogni svolta della strada rivela un nuovo e accattivante panorama che mette in mostra la bellezza grezza e indomita della natura selvaggia della Namibia. Arrivo e sistemazione. Nel pomeriggio Game Drive alla scoperta della variegata fauna locale. Rientro al Lodge . Cena e pernottamento.

Struttura: ETOSHA SAFARI LODGE o similare

Tipologia: LODGE Etosha National Park

Formula: HB



**25 SETTEMBRE: Safari nell'ETOSHA, alla ricerca della fauna selvatica**

Prima colazione in hotel. Giornata dedicata al safari in fuoristrada 4x4 aperto all'interno Parco Nazionale Etosha, il più grande Parco Naturalistico di tutta la Namibia. Attraversando il parco raggiungeremo la zona Nord Est del Parco. Sistemazione nel Lodge e proseguimento nel pomeriggio con un emozionante Game Drive. Cena e pernottamento.

Struttura: ETOSHA KING NEHALE o similare  
Tipologia: LODGE Etosha National Park  
Formola: HB

**26 SETTEMBRE : Safari nell'ETOSHA, alla ricerca della fauna selvatica**

Dopo la prima colazione giornata dedicata al safari nel Parco Etosha, ammirando i diversi paesaggi del Parco. Non vi stancherete di ammirare la fauna selvatica che incontreremo nel parco lungo il percorso. Rientro al Lodge, cena e pernottamento.

Struttura: ETOSHA KING NEHALE o similare  
Tipologia: LODGE Etosha National Park  
Formola: HB

**27 SETTEMBRE : OKONJIMA ed escursione sulle Tracce DEI LEOPARDI della Riserva**

Prima colazione in hotel. In mattinata ci trasferiremo dal Parco Nazionale Etosha verso la Riserva Naturale di Okonjima. Sistemazione nel nostro Campo. Il pomeriggio sarà dedicato ad una fantastica esperienza sulle tracce dei Leopardi della Riserva per concludere la nostra esplorazione di questo paese ricco di opportunità. Cena e pernottamento.



Struttura: OKONJIMA PLAINS CAMP o similare  
Tipologia: LODGE  
Formula: HB

**28 SETTEMBRE : rientro in WINDHOEK e partenza per il VOLO INTERNAZIONALE**

Colazione e partenza per la capitale in direzione Sud di primo mattino. Arrivo all'aeroporto e disbrigo delle formalità di imbarco. Nel primo pomeriggio partenza per Addis Abeba.

**29 SETTEMBRE : ARRIVO IN ITALIA**

Volo notturno da Addis Abeba a Roma Fiumicino

**QUOTA DI PARTECIPAZIONE PER PERSONA EURO 4790.00**

**GRUPPO MASSIMO 12 PERSONE, SUPPLEMENTO SINGOLA SU RICHIESTA**

**OBBLIGATORIA ASSICURAZIONE MULTIRISK ALLIANZ TOUR OPERATOR CON ANNULLAMENTO PER MOTIVI SANITARI CERTIFICABILI, COPERTURA SANITARIA IN VIAGGIO E PROTEZIONE BAGAGLIO : EURO 250.00**

**LA QUOTA COMPRENDE**

- Volo di linea internazionale da Roma Fiumicino, incluso tax e 1 bagaglio da stiva ( è richiesto durante il tour un bagaglio morbido del peso max di 20 kg per persona- non valigie rigide)
- Accompagnatore Traveller per tutto il tour
- Circuito in Namibia in mezzi 4x4 self drive, incluso tutte le assicurazioni, il carburante, i pedaggi ecc.
- Trattamento di pensione completa dalla cena del 17 Settembre alla prima colazione del 28 Settembre. I pranzi potranno essere in forma di pranzo leggero in ristorante o pranzi al sacco che consumeremo lungo il percorso. Cene in hotel o ristorante.
- Biglietti d'ingresso per: il Parco Nazionale di Sossusvlei, Twyfelfontein, 4 giorni in Parco Nazionale di Etosha, Riserva Naturale privata di Okonjima
- Tutte le tasse locali per tutti i servizi inclusi (ad es. IVA, tassa di soggiorno).

**LA QUOTA NON COMPRENDE**

Bevande ai pasti ed eventuali attività non specificate, mance e facchinaggio  
Eventuali extra sostenuti presso i lodge/hotel

